ALCALDÍA MAYOR DE BOGOTÁ D.C. SALUD Subred Integrada de Servicios de Salud Sur E.S.E	**SUBRED INTEGRADA DE SERVICIOS DE SALUD SUR E.S. E**	
	ACTA DE REUNIONES Y MESAS DE TRABAJO	**CA-FT-02 V5**

EVENTO:	**REUNION**		**MESA DE TRABAJO**		**CAPACITACIÓN**		**OTRO**	**x**

FECHA: 2026-07-08	**HORA INICIO:** 2:00 pm	**HORA FINAL:** 4:00 pm	**REUNIÓN N°:** 06-2026
LUGAR: Herramienta para el encuentro MEET			
TEMA: Mesa de diálogo seguimiento avances de obras El Tunal			
RESPONSABLE: Ing. Brayan Barragán – Oficina de Desarrollo Institucional		**SECRETARIO:** Notas por Ana Milena Bayona Gómez – Profesional de Participación Comunitaria	

1. OBJETIVO:

Realizar asistencia técnica a los veedores de las obras en El Tunal durante la mesa de diálogo, en el marco de la veeduría del Convenio 2806257 de 2021 entre el Fondo Financiero Distrital y la Subred Sur. Este convenio abarca la adecuación, ampliación, construcción, demolición, reforzamiento, reordenamiento y dotación de los servicios de urgencias, hospitalización, quirófanos, y áreas de apoyo diagnóstico y terapéutico.

1. PARTICIPANTES:

Registrar en este campo el nombre, cargo y firmas de los asistentes a la reunión, si supera el número de campos permitidos utilizar el formato de CA-FT-01 "Lista de asistencia institucional"

	NOMBRE	CARGO	CORREO	DEPENDENCIA/USS	FIRMA
1	**Se adjunta lista de asistencia**				
2					
3					
4					
5					

2. ORDEN DEL DÍA: (TEMAS A TRATAR)

1. Bienvenida y registro de asistencia
2. Seguimiento compromisos
3. Presentación avances de las obras en El Tunal: contratista, supervisión e interventoría
4. Acuerdos y compromisos

Cierre de la reunión

3. VERIFICACIÓN DEL QUÓRUM: (Este debe ser mayor al 50% de los invitados)

Se verifica asistencia de veedores de las obras El Tunal, invitado comunitario, profesionales de consorcio e interventoría para la ejecución de la obra de Tunal, profesional especializado de control social de DPSGTYT de SDS, profesional de Gestión de Proyectos de la oficina de desarrollo institucional y profesional de oficina de participación de la Subred Sur.

4. SEGUIMIENTO A COMPROMISOS ANTERIORES: (Si aplica)

- Envió de acta y presentación a los correos registrados de quienes participaron en la mesa de dialogo. Se envia el acta el 25 de junio, no se reciben observaciones ni solicitudes de ajuste – CUMPLIDO
- Remitir la información de videos a los veedores, para lo cual se deja memoria portátil. El director de la obra realizo la grabación de los videos en memoria portátil, dando entrega a la vocera – CUMPLIDO
- Recordatorio de mesa de dialogo de la veeduría. Se especifica que se programó asamblea de lideres comunitarios de la Subred Sur, lo cual se cruza con la programación de la mesa de dialogo, por lo cual el 03 de julio se hizo sondeo para hacer la mesa de dialogo en la tarde y se acuerda que se realice de manera virtual – CUMPLIDO

5. DESARROLLO DE LOS TEMAS:

1. Bienvenida y registro de asistencia

La profesional de participación de la Oficina de Participación Comunitaria de la Subred Sur saluda a los asistentes, iniciando la reunión a las 2:15 pm, de manera virtual por aplicación MEET, recordando que el objetivo de la convocatoria: socializar los avances de ejecución operativa y financiera en la obra de Tunal, la profesional de participación de la Subred Sur suministra enlace para el registro de asistencia.

3. Presentación avances de obras El Tunal

En este punto intervinieron de manera articulada el contratista de obra, la firma interventora y la supervisión técnica. Se expuso el estado actual de los frentes de trabajo en El Tunal, detallando los hitos alcanzados durante el último mes y los retos operativos encontrados.

El espacio contó con la intervención técnica del Director de Obra del Consorcio Hospital, Arquitecto Juan Carlos Barbosa, en articulación con la firma interventora, la supervisión de la Subred Sur y la SDS. Respecto al estatus legal de los contratos y el convenio interadministrativo 2806257-2021 (cuyo vencimiento original estaba fijado para el 26/06/2026), se evidencia la formalización de trámites regulatorios. El Contrato de Obra Llave en Mano 5008/22, el Contrato de Interventoría 5009-2022 y los contratos derivados reflejan la actualización de cronogramas y la proyección de continuidad de actividades hasta el 31 de diciembre de 2026 para asegurar la entrega de la Torre de Urgencias Tunal.

ESTADO DE EJECUCIÓN FÍSICA Y CRONOGRAMA (CORTE A JULIO DE 2026): El Arquitecto Juan Carlos Barbosa expuso el estado real del proyecto correspondiente a la Semana No. 201 (Corte al 30 de junio de 2026), evidenciando variaciones estructurales frente al reporte del mes de mayo (Semana No. 195):

- Avance Físico Esperado (Programado): Se fijó en el 60.95%.
- Avance Físico Real Ejecutado: Se reportó en el 52.77%.
- Desviación del Cronograma: Registra un indicador negativo de -3 semanas, mostrando una recuperación significativa frente al desfase crítico de 26 semanas reportado en mayo, reduciendo la brecha operativa en los frentes de trabajo.
- Avance de Obra Observado: El proyecto consolidó un avance general del 65.40% en la infraestructura de la torre de urgencias, que comprende la reorganización de los servicios de urgencias, la ampliación de las áreas de cirugía, hospitalización y rehabilitación.

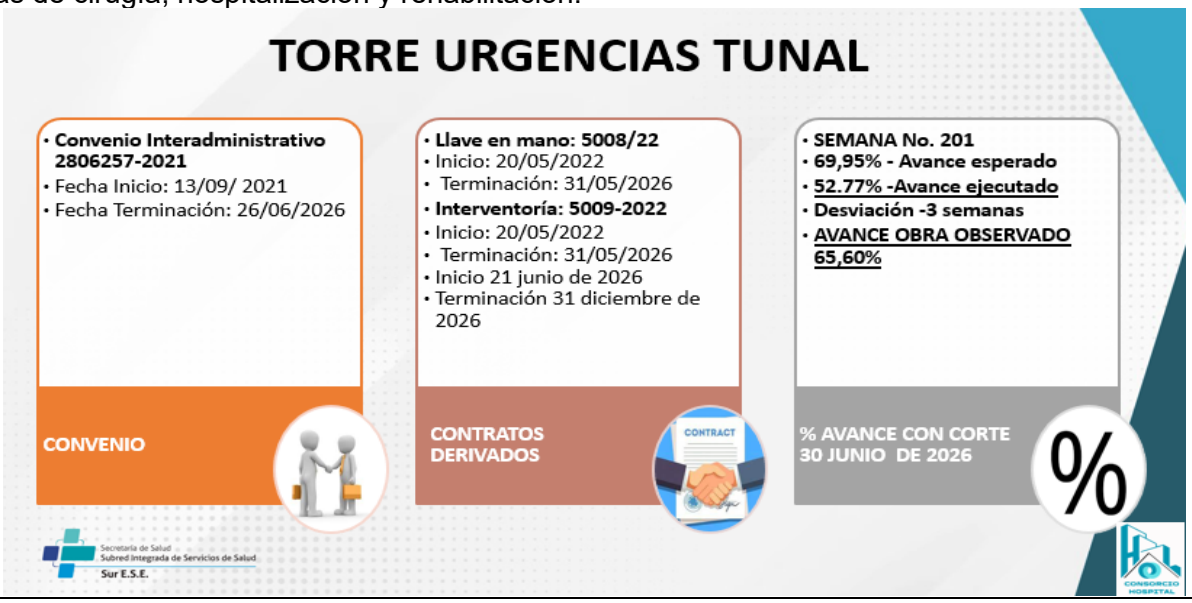

PORCENTAJE AVANCE OBRA

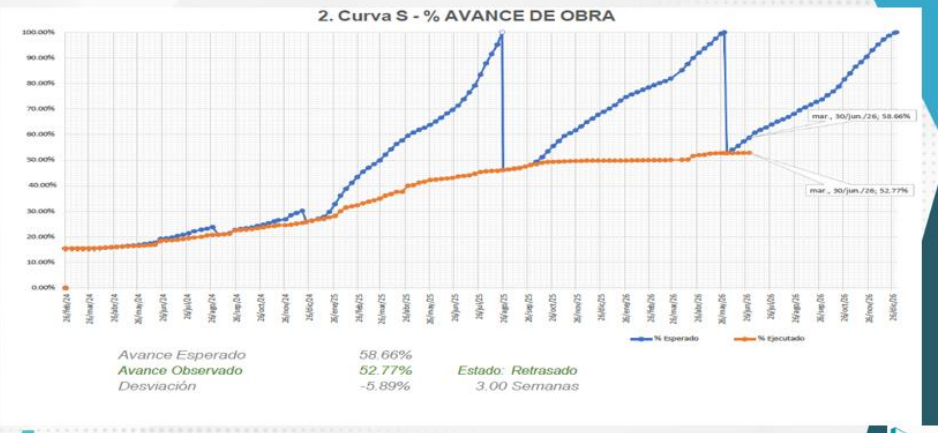

Secretaría de Salud Subred Integrada de Servicios de Salud Sur E.S.E.

CONSORCIO HOSPITAL

PORCENTAJE AVANCE OBRA DESGLOSADO

Nombre de tarea	Comienzo	Fin	Duración	%_ Esperado	%_ Ejecutado	% Desviación	%_ Semana Ant
REPROGRAMACIÓN GENERAL H_TUNAL_20-08-2025	vie 20/05/22	jue 31/12/26	1486.08 días	58.66%	52.77%	-5. 89%	51,53%
Fase I ESTUDIOS Y DISEÑOS	vie 20/05/22	mié 31/07/24	714.93 días	100.00%	100.00%	0. 00%	100,00%
FASE II CONSTRUCCIÓN Y DOTACIÓN	vie 20/05/22	jue 31/12/26	1486.08 días	51.90%	48.63%	-3. 27%	47,01%
PROGRAMACIÓN_FASE II DE CONSTRUCCIÓN HOSPITAL TUNAL	vie 20/05/22	jue 31/12/26	1486.08 días	69.95%	65.60%	-4. 35%	63,41%
PROGRAMACIÓN FASE II DE DOTACIÓN EQUIPOS CONSTRUCCIÓN	vie 1/05/26	jue 31/12/26	203.65 días	0.90%	0.51%	-0. 40%	0,51%
PROGRAMACIÓN FASE II DE DOTACIÓN EQUIPOS BIOMEDICOS Y MOBILIARIO	vie 18/09/26	jue 31/12/26	87.85 días			0. 00%	0,00%
PROGRAMACIÓN FASE II SUMINISTRO DOTACIÓN _EQUIPO BIOMEDICO - MOBILIARIO FIJO - MOBILIARIO NO FIJO Y TICS)	sáb 30/09/23	sáb 21/11/26	1008.68 días	81.42%	63.97%	-17. 45%	63,97%
COMPRA EQUIPOS CONSTRUCCIÓN	lun 5/08/24	sáb 21/11/26	733.61 días	72.97%	72.97%	0. 00%	72,97%
Fase II. ALISTAMIENTO	mar 15/09/26	mié 30/12/26	90 días			0. 00%	0,00%
Fin						0. 00%	0,00%

AVANCE FINANCIERO DOTACION

Valores tomados de Acta 42	Valores Totales	Valores de Reembolsos	%
AVANCE FINANCIERO DOTACIÓN	$ 35,052,062,678	$ 12,649,326,562	36.09%
EQUIPOS CONSTRUCCIÓN	$ 16,515,475,678	$ 7,646,886,358	46.30%
EQUIPOS BIOMEDICOS Y MOBILIARIO	$ 18,536,587,000	$ 5,002,440,204	26.99%
DOTACIÓN Equipos Biomedicos	$ 13,085,717,484	$ 2,522,061,125	19.27%
MOBILIARIO NO FIJO	$ 3,063,210,212	$ 1,286,549,375	42.00%
MOBILIARIO FIJO			
EQUIPOS TICS	$ 2,387,659,409	$ 1,193,829,704	50.00%

Secretaría de Salud Subred Integrada de Servicios de Salud Sur E.S.E.

CONSORCIO HOSPITAL

COMPARATIVO DE AVANCE DE OBRA O CAPITULO CONSTRUCCION

AVANCE CRONOGRAMA 30 DE JUNIO DEL 2026

AVANCE PROGRAMACION PROJECT
65.60%

AVANCE ACTA PARCIAL No. 43 DEL 24 DE JUNIO DEL 2026

VALOR CAPITULO CONSTRUCCION	VALOR EJECUTADO ACTA PARCIAL No. 43
$51.405.869.420.63	$ 34.634.799.313,61

PORCENTAJE DE AVANCE DE OBRA FINANCIERO
67.40%

Secretaría de Salud Subred Integrada de Servicios de Salud Sur E.S.E.

CONSORCIO HOSPITAL

REGISTRO FOTOGRÁFICO ÁREA TÉCNICA

Secretaría de Salud
Subred Integrada de Servicios de Salud
Sur E.S.E.

CONSORCIO HOSPITAL

REGISTRO FOTOGRÁFICO ÁREA TÉCNICA

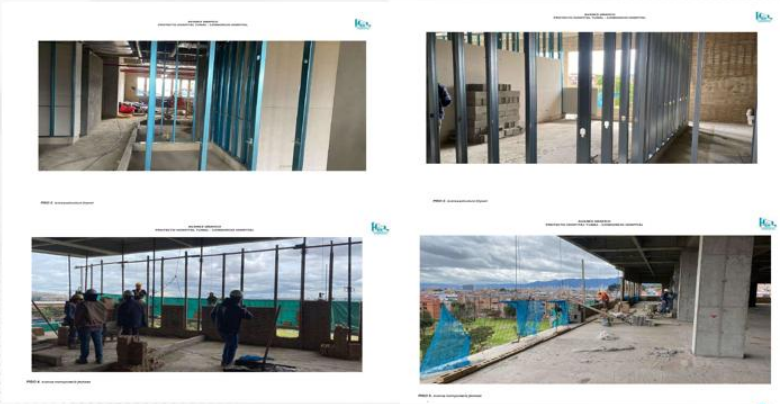

Secretaría de Salud
Subred Integrada de Servicios de Salud
Sur E.S.E.

Mampostería interna

CONSORCIO HOSPITAL

REGISTRO FOTOGRÁFICO ÁREA AMBIENTAL Y SST

Secretaría de Salud
Subred Integrada de Servicios de Salud
Sur E.S.E.

CONSORCIO HOSPITAL

REGISTRO FOTOGRÁFICO ÁREA AMBIENTAL Y SST

Secretaría de Salud Subred Integrada de Servicios de Salud Sur E.S.E.

CONSORCIO HOSPITAL

GESTIÓN SOCIAL

1. Recepción hojas de vida
2. Plan de Gestión Social PGS
3. Programa de contratación de población vulnerable

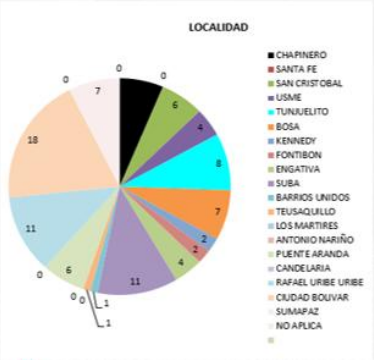

LOCALIDAD	CANTIDAD
USAQUEN	0
CHAPINERO	6
SANTA FE	0
SAN CRISTOBAL	6
USME	4
TUNJUELITO	8
BOSA	7
KENNEDY	2
FONTIBON	2
ENGATIVA	4
SUBA	11
BARRIOS UNIDOS	1
TEUSAQUILLO	1
LOS MARTIRES	0
ANTONIO NARIÑO	0
PUENTE ARANDA	6
CANDELARIA	0
RAFAEL URIBE URIBE	11
CIUDAD BOLIVAR	18
SUMAPAZ	0
NO APLICA	7

Secretaría de Salud Subred Integrada de Servicios de Salud Sur E.S.E.

CONSORCIO HOSPITAL

GESTIÓN SOCIAL

PERSONAL ACTIVO	OPERATIVO CONSORCIO 11 PERSONAS	ADMINISTRATIVO CONSORCIO HOSPITAL 11 PERSONAS	ADMINISTRATIVO INTERVENTORIA 5 PERSONAS
HVAC 4 PERSONAS	GOMEZ GRANADOS 13 PERSONAS	ARM 35 PERSONAS	SEGURIDAD 4 PERSONAS

Secretaría de Salud Subred Integrada de Servicios de Salud Sur E.S.E.

CONSORCIO HOSPITAL

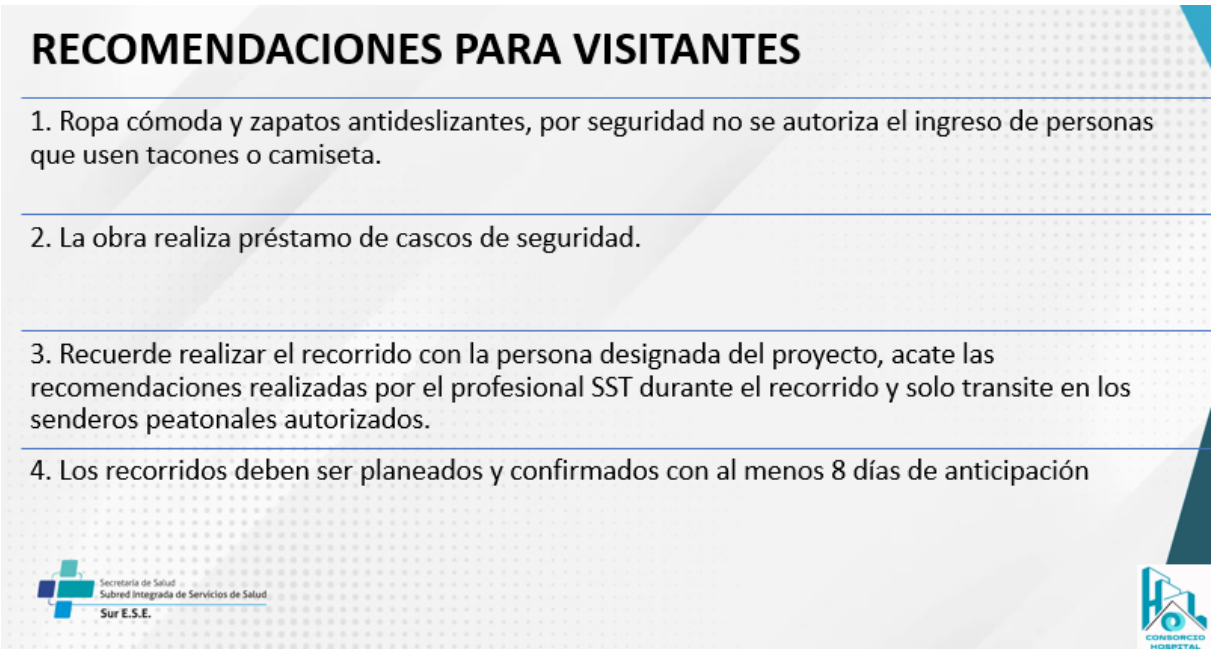

Observaciones y Preguntas de la Veeduría Ciudadana: La Veeduría Ciudadana tomó registro de los indicadores de la Semana 201 y reiteró la necesidad de mantener un plan de contingencia riguroso para evitar nuevas desviaciones en el cronograma. Se estableció como compromiso para la próxima sesión que el consorcio presente el estado actualizado de la ejecución financiera de la dotación hospitalaria (equipos biomédicos, mobiliario fijo y equipos TICS), verificando si se superaron los procesos desiertos en SECOP informados en las vigencias previas, y garantizando el flujo continuo del pie de fuerza operativo en la mampostería, fachadas y el cierre de redes eléctricas e hidrosanitarias internas de la torre.

6. DECISIONES TOMADAS

Acuerdos y compromisos

- Envió de acta y presentación a los correos registrados de quienes participaron en la mesa de dialogo.
- Socializar a los veedores la información de plan de contingencia aprobado para el avance de la obra en los próximos dos meses, lo mismo que la aprobación de adición y prorroga.
- Recordatorio de recorrido a la obra programado en agosto.

Cronograma de la Veeduría de Obras El Tunal 2026

Mes	Fecha	Modalidad del Encuentro	Hora
Agosto	12 de agosto	**Recorrido a la Obra**	9:00 a.m.
Septiembre	9 de septiembre	**Mesa de Diálogo**	9:00 a.m.
Octubre	14 de octubre	**Recorrido a la Obra**	9:00 a.m.
Noviembre	11 de noviembre	**Mesa de Diálogo**	9:00 a.m.
Diciembre	9 de diciembre	**Recorrido a la Obra**	9:00 a.m.

Varios

El señor Guillen Estiven Prieto, profesional especializado de Control Social de la DPSGTYT de la Secretaría Distrital de Salud (SDS), tomó la palabra para hacer asistencia técnica a los asistentes, recordando la importancia de diligenciar el formato de seguimiento conocido anexo 2. Además de hacer invitación a:

- La Secretaría Distrital de Salud le invita a participar en la Jornada de Intercambio de Experiencias y Buenas Prácticas en Participación programado para el jueves 9 de julio, a las 3:00 pm - 5:00 pm, de manera virtual por Enlace TEAMS
- La Secretaría Distrital de Salud le invita a participar en la I Jornada de Socializacion de Avances del Programa de Transparencia y Ética Pública 2026, programado para el jueves 16 de julio, a las 8:30 am - 12:00 pm de manera virtual por Enlace TEAMS
- Primera sesión de la estrategia Semillas de Cambi, personas entre 14 a 28 años, la Secretaría Distrital de Salud quiere invitarte a participar de manera presencial programado para el sábado 18 de julio, de 9:00 a.m. – 11:30 a.m. en la Casa de la cultura Ciudad Bolívar Cr 38 # 59-43 sur Sala de los espejos.
- La secretaria Distrital de Salud, realizará el 23 de julio el segundo dialogo ciudadano, en el aula multiple de la SDS a la 1:00 pm.

7. COMPROMISOS:

QUÉ (Tarea o actividad)	CÓMO (Metodología – estrategia)	CUANDO (Fecha límite aaaa-mm-dd)	QUIEN (Responsable)
Envío acta reunión y presentaciones	Envío por correo electrónico registrado	2026-07-17	Ingeniero Supervisión Gestión de Proyectos Profesional Universitario Oficina de Participación Comunitaria y Servicio al Ciudadano
Socialización avances de trámite de adición y aprobación de equipos biomédicos	Envío de respuestas de Subred Sur y SDS al grupo de WhatsApp	2026-08-12	Supervisión y Subred Sur
Recorrido a las obras	Convocatoria por correo electrónico y grupo de WhatsApp. Seguimiento de recomendaciones de consorcio área SST	2026-08-12	Profesional Universitario Oficina de Participación Comunitaria y Servicio al Ciudadano

EN CONSTANCIA SE FIRMA:

RESPONSABLE DE LA REUNIÓN Oficina Desarrollo Institucional Gestión De Proyectos

SECRETARIO REUNIÓN Ana Milena Bayona Gómez

REGISTRO FOTOGRAFICO

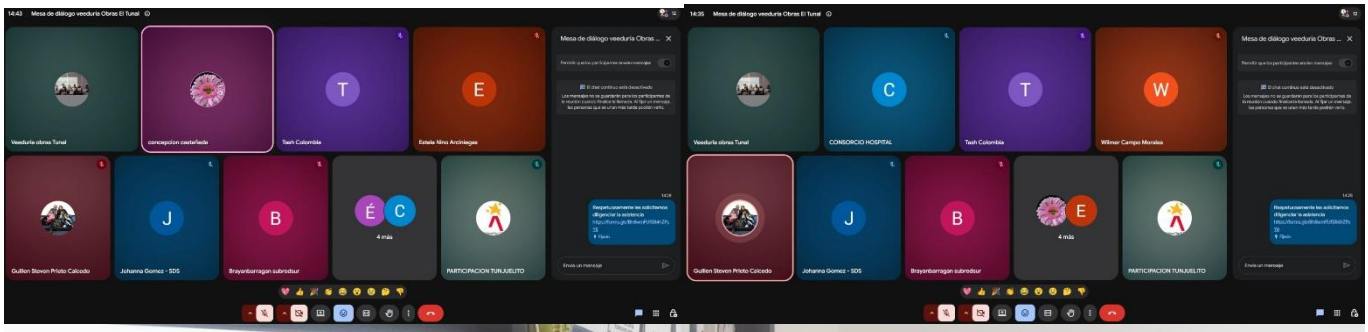

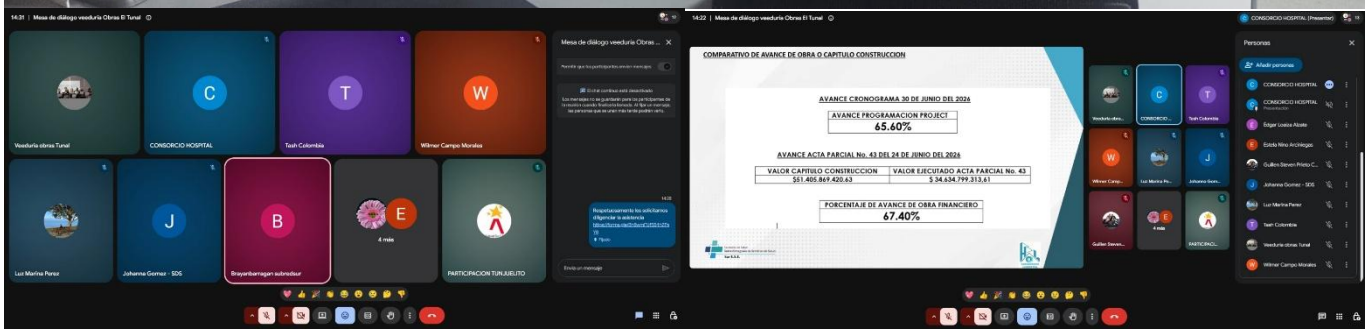

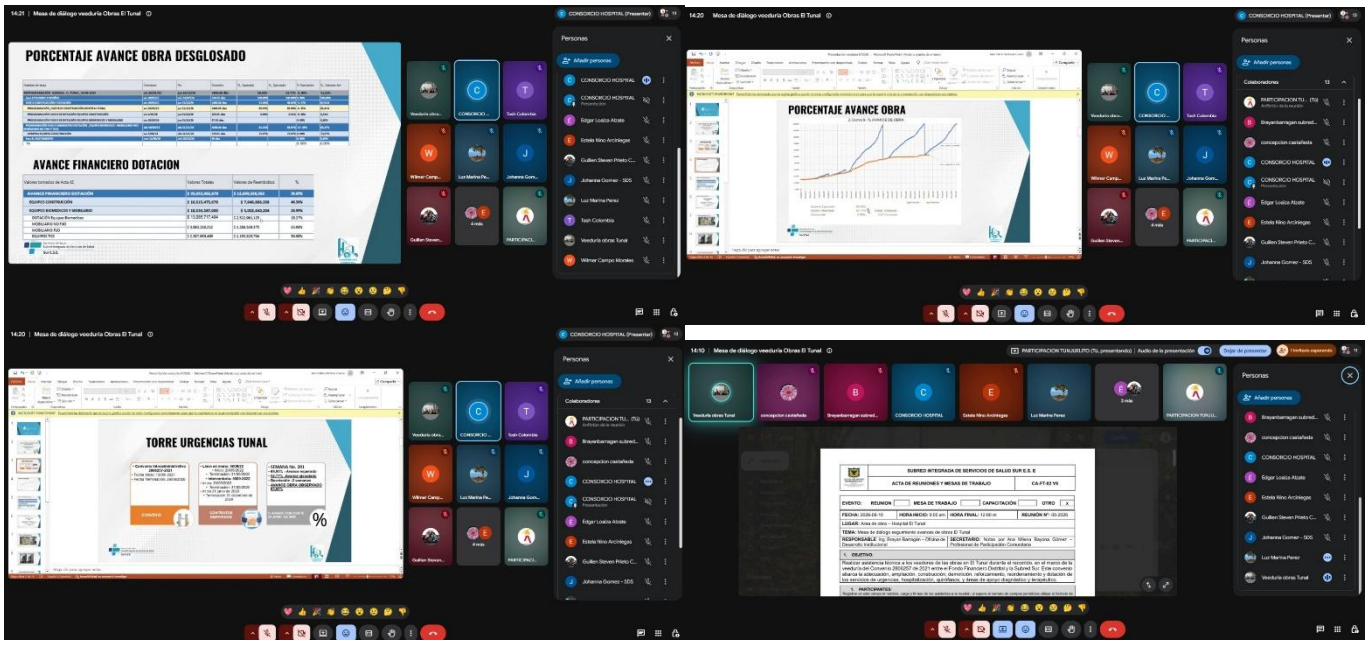
PORCENTAJE AVANCE OBRA DESGLOSADO
AVANCE FINANCIERO DOTACION
PORCENTAJE AVANCE OBRA
TORRE URGENCIAS TUNAL
SUBRED INTEGRADA DE SERVICIOS DE SALUD SUR E.S. E
ACTA DE REUNIONES Y MESAS DE TRABAJO
CA-FT-02 V5

Listados de asistencia

SUBRED INTEGRADA DE SERVICIOS DE SALUD SUR E.S.E

LISTA ASISTENCIA REUNIÓN MIEMBRO DE LA COMUNIDAD — PS-PAR-FT-05 V2

FECHA: (08-07-2026)	HORA DE INICIO: 2:00 PM HORA TERMINACIÓN: 4:00 PM	TEMA PRINCIPAL DE LA REUNIÓN:	Mesa de dialogo para seguimiento de avances operativos y financieros de la obra	ESPACIO COMUNITARIO:	Veeduria Obras El Tunal		

N°	NOMBRE Y APELLIDO	DOCUMENTO DE IDENTIDAD	ORGANIZACIÓN COMUNITARIA Y/O MIEMBRO DE COMUNIDAD	LOCALIDAD	NÚMERO TELÉFONO FIJO	NÚMERO CELULAR	CORREO	FIRMA
1	Concepción castañeda Bermudez	41722948	Veeduría obras tunal	Sexta	6015285124	No registra	Con.cabe @hotmail.com	Concepción castañeda Bermudez
2	Doris Janeth Vargas Jiménez	52034662	Veeduría obras tunal	Sexta de tunjuelito	6015285124	No registra	Concepciónc1.36@Gmail.com	Doris Janeth Vargas Jiménez
3	Brayan Barragán	1003641754	Subred sur - oadi	Tunjuelito	No tiene	3115427792	brayanbarragansubredsur@gmail.com	Brayan Barragán
4	Guillen Steven Prieto Caicedo	80119090	Secretaria de Salud / DPSGTyT	Antonio Nariño	No tiene	3114719446	geprieto@saludcapital.gov.co	Guillen Steven Prieto Caicedo
5	Maria Elena Ayala	39524483	Veeduria Obras El Tunal	Tunjuelito	6017601276	3143111088	mariaeayala15@gmail.com	Maria Elena Ayala
6	Johanna Gómez Canchón	52889779	Dirección Infraestructura y Tecnología - DIYT SDS	Tunjuelito	No tiene	3167589150	j3gomez@saludtotal.gov.co	Johanna Gómez Canchón
7	JUAN CARLOS BARBOSA	16547981	CONSORCIO HOSPITAL	TUNJUELITO	No tiene	3160678181	hosdp.tunal23@gmail.com	JUAN CARLOS BARBOSA
8	María Estela Niño Arciniegas	39528463	Veeduria Ciudadana	Tunjuelito	No tiene	3118861717	maesniar1020@gmail.com	María Estela Niño Arciniegas
9	Wilmer Campo Morales	12645128	Interventoría CTSF	Tunjuelito	No tiene	3128096693	ituralsst@gmail.com	Wilmer Campo Morales
10	Luz Marina Perez Moreno	35488174	Veeduria Obras El Tunal	Tunjuelito	6012798464	3022870091	lumaperm1955@gmail.com	Luz Marina Perez Moreno
11	Consuelo Lora niño	31888294	Asociación Tunal	Tunjuelito	No tiene	3117104620	loraconsuelo314@gmail.com	Consuelo Lora niño
12	Ana Milena Bayona Gomez	52200295	SUBRED INTEGRADA DE SERVICIOS DE SALUD SUR E.S.E.	OTRA	No tiene	3118193509	participacionsaludtunjuelito@gmail.com	Ana Milena Bayona Gomez